

Diretor do Dep. Serviços Urbanos

B JOSÉ VIEIRA DOS SANTOS, Rua Piauí s/n
Data nº 08, da quadra nº 38

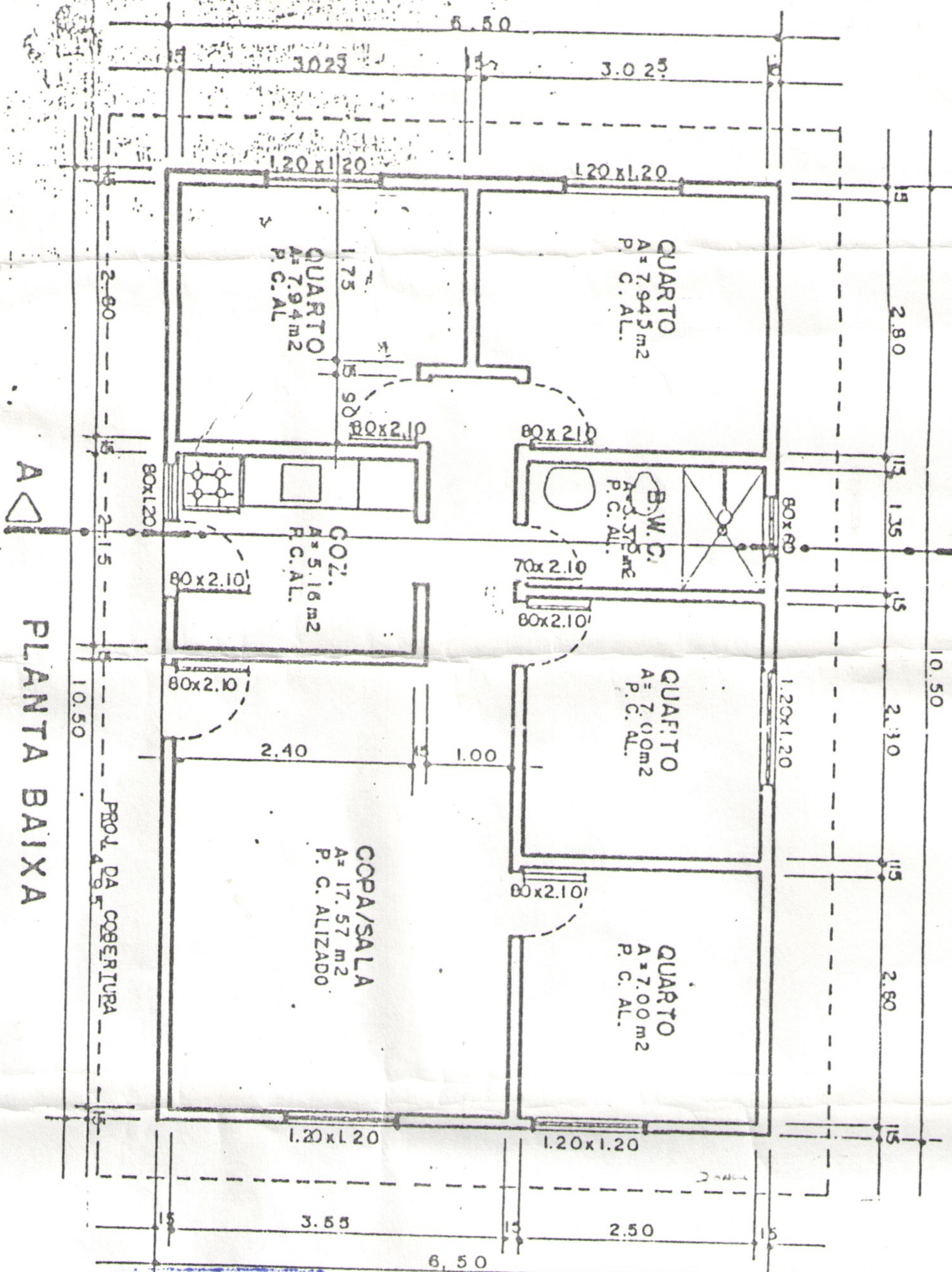

A PLANTA BAIXA

ELEVAÇÃO

IVAIR R. dos SANTOS
Encarregado

Claudio Roberto Peternelli
CREA: 026688-D - PR

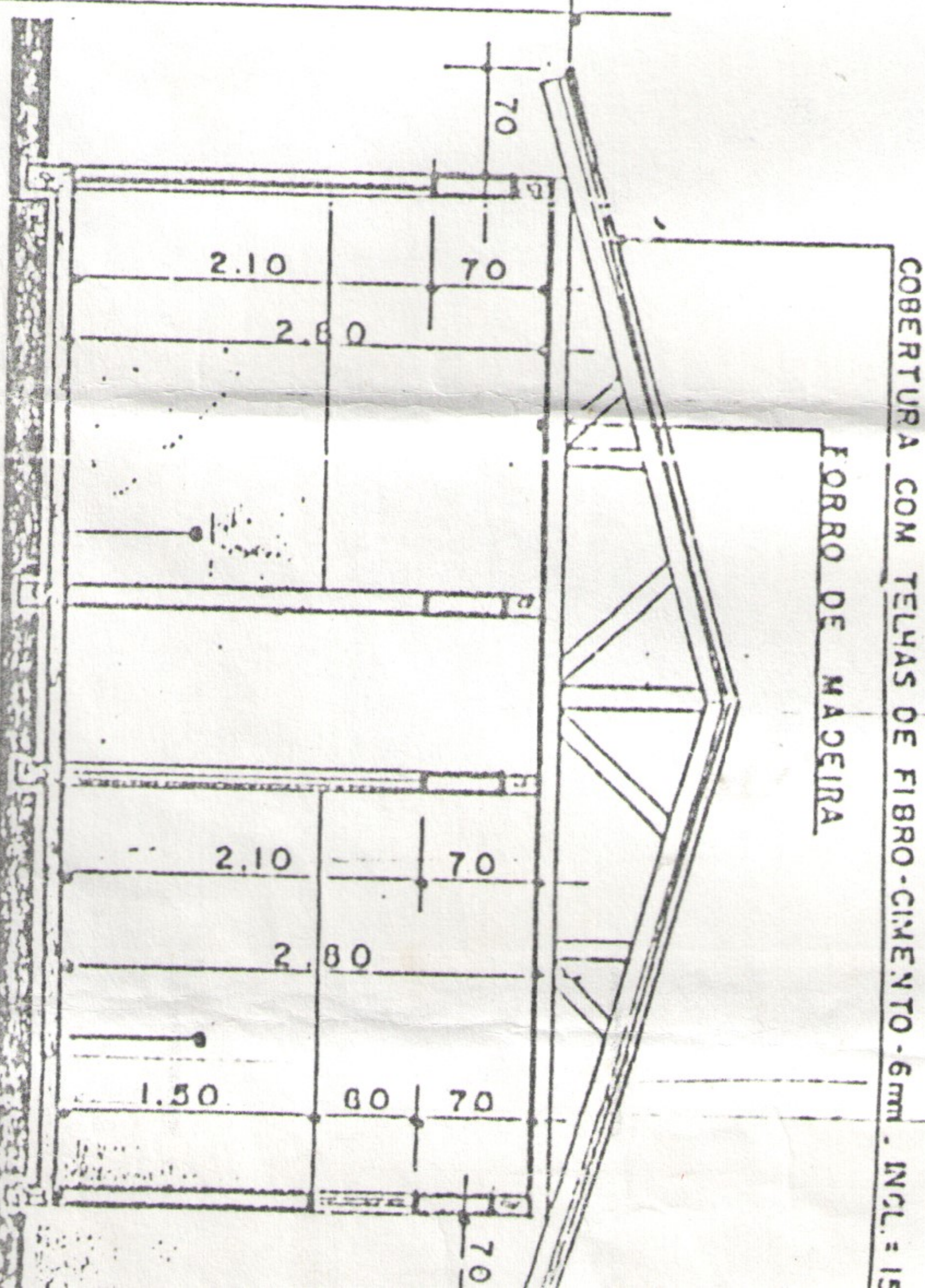

CORTE A-B

PREF. MUN. DE BARBOSA FERRAZ
Aprovado em 07/08/01
PREFEITO MUNICIPAL

PREFEITURA MUNICIPAL
TRIBUTAÇÃO

Prefeitura Municipal de Barbosa Ferraz

PROJETO PADRÃO - CREA/PR
DOAÇÃO - PREFEITURA MUNICIPAL

PROJETO
Arquiteto - J. VAN C. MACEDO - CREA Nº 7345 - D/PR.

ASSUNTO

CASA PADRÃO - TIPO "B" - Área = 68,25 m²

ESC. 1:75 DES. ARNOLDO DATA Mar/93 FOLHA ÚNICA

**CREA-PR**CONSELHO REGIONAL DE ENGENHARIA,
ARQUITETURA E AGRONOMIA - ESTADO DO PARANÁ**ANOTAÇÃO DE RESPONSABILIDADE TÉCNICA - ART**

ART Nº

258228601-A) () VINCULADA
01-B) () SUBSTITUÍDA
01-C) () CO-RESPONSAB.

Nº

PARTES CONTRATANTES

02 NOME E TÍTULO DO PROFISSIONAL

ASSOC. DOS ENGENHEIROS E ARQUITETOS DE C. MOURÃO

03 SIGLA ESTADO / Nº CARTEIRA CREA OU VISTO

04 EMPRESA CONTRATADA (RAZÃO SOCIAL)

05 Nº REGISTRO CREA OU VISTO

06 NOME DO CONTRATANTE-PROPRIETÁRIO DA OBRA / SERVIÇO

JOSÉ VIEIRA DOS SANTOS**DADOS DA OBRA / SERVIÇO CONTRATADO**

07 LOCAL DA OBRA / SERVIÇO (LOGRADOURO)

Rua Piauí

Nº

s / n /

QUADRA

38

LOTE

08

08 BAIRRO

Vila Bento

09 CEP

86.960.000

10 CIDADE-ESTADO

Barbosa Ferraz - Pr.

11 TIPO DE OBRA / SERVIÇO (V. TAB)

12 SERVIÇOS CONTRATADOS (V. TABELA)

13 DIMENSÕES / QUANT.

68,25 m2..

14 UN MEDIDA (M², ETC)

15 DADOS COMPLEM. (Nº PAVIMENTOS, ETC)

16 UN MEDIDA (PAV., ETC)

17 DATA INÍCIO

08/08/2.001

18 DATA FINAL

19 VALOR DA OBRA / SERVIÇO

20 VALOR HONORÁRIOS

21 VALOR TAXA A PAGAR

22 ENTIDADE CLASSE

Importante: Assinale a tabela utilizada para recolhimento de taxa.

() 1 - Tab. Taxas Edificações m2 () 2 - Culturas Anuais () 3 - Contrato e Prestação Serviço () 4 - Taxas Especiais

23 DESCRIÇÃO COMPLEMENTAR DOS SERVIÇOS CONTRATADOS

OBS.:

A alteração do projeto e/ou a utilização de laje pré-moldada, estacas Strauss, ou ainda a utilização de outro tipo de estrutura especial determinará o CANCELAMENTO do projeto, ART correspondente e consequentemente na necessidade de regularizar a obra perante o CREA-PR.

ASSOCIAÇÃO REGIONAL DE ENGENHEIROS
E ARQUITETOS DE CAMPO MOURÃO**CONSTRUÇÃO DE UMA CASA EM MADEIRA
PROJETO CASA FACIL.**

Endereço do Profissional Anotante ou Empresa Contratada: (Preencher somente nos casos de atualização cadastral, assinalando a opção)

() Profissional - Citado no campo 02. () Empresa Contratada - Citada no campo 04

24 ENDEREÇO (AV., RUA, AP., ETC.)

Av. Presidente Kennedy nº 363

25 BAIRRO

Centro

26 TELEFONE (CITAR DDD)

(044) 275.11.77

27 CEP

86.960.000

28 CIDADE - ESTADO

Barbosa Ferraz - Pr.

29 ASSINATURA DO CONTRATANTE-PROPRIETÁRIO

CPF/CGC:

022.921.289-18

30 ASSINATURA DO PROFISSIONAL ANOTANTE

Cláudio Roberto Peternelli**CREA: 029888-D - PR**

LEI 6496/77 - Art. 1º - Todo contrato, escrito ou verbal, para a execução de obras ou prestação de quaisquer serviços profissionais referentes a engenharia, arquitetura e agronomia fica sujeito a Anotação de Responsabilidade Técnica - ART.

IMPORTANTE:

TODOS OS CAMPOS SÃO DE PREENCHIMENTO OBRIGATÓRIO, SOB PENA DE INVALIDAÇÃO DA ART. COM EXCEÇÃO DOS CAMPOS 15, 16 e 20

CREA-PR - AFIXAR NA OBRA
CONVÊNIO MORADIA POPULAR
ISENTO DE TAXAS Autenticação Mecânica**INSPECTORIA CAMPO MOURÃO**

RESOLUÇÃO 307/86 - CONFEA - ART 3º - Nenhuma obra ou serviço poderá ter início sem a competente Anotação de Responsabilidade Técnica.

Art. 9º - A falta de ART sujeitará o profissional ou a empresa contratada a multa prevista na alínea "a" do art. 72 da Lei 5194/86.

ENCONTRAM-SE NO FINAL DESTES FORMULÁRIOS